

# 金沢市柳橋 中古戸建て

\*住宅ローン減税・登録免許軽減・不動産取得税軽減 対象物件\*



2,998 (税込) 万円

お支払い例

月々 68,971円

■ 北陸銀行 住宅ローン 固定金利特約型2年 【金利0.5%】40年返済 頭金なし  
ボーナス返済なし 3000万円借入の返済例 (2026年5月現在) ※別途諸経費がかかります  
※登記移転は弊社指定司法書士となります。

## Renovation

(2F、3F) 玄関扉交換、下足箱交換、  
クロス貼替、床フロアタイル張り、  
キッチン、浴室、洗面台、トイレ新品交換  
(2Fのみ) エコキュート新品交換、畳表替え  
(1F) クリーニング



MAP



360°

太陽光発電つき、3Fはエアコン2台つき  
2世帯住居としてのご使用も可能です

## Floor Plan

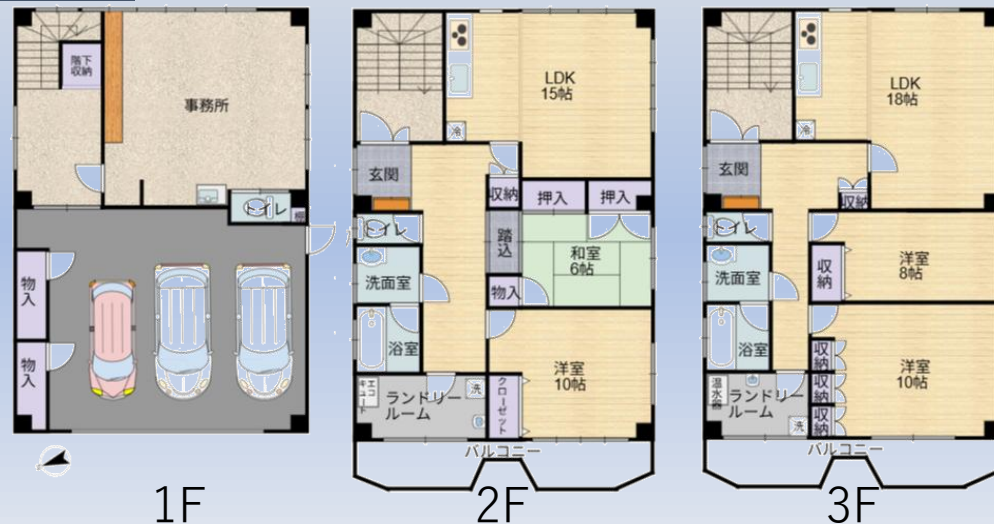

所在地 金沢市柳橋丙11番地3 (土地地番/金沢市柳橋丙11番3、ハ41番3)

- |       |  |       |         |
|-------|--|-------|---------|
| ◆土地   | 184.05㎡ (約56坪)                                   | ◆地目   | 宅地      |
| ◆建物   | ①118.79㎡ (1階/31.69㎡、2階/87.10㎡)<br>②3階/87.10㎡     | ◆都市計画 | 市街化区域   |
| ◆構造   | ①鉄筋コンクリート造陸屋根2階建<br>②鉄筋コンクリート造陸屋根1階建             | ◆用途   | 第1種住居地域 |
| ◆築年月  | 昭和61年10月   | ◆建ぺい率 | 60%     |
| ◆土地権利 | 所有権  | ◆容積率  | 200%    |
| ◆接道   | 西側 約4.12m 間口約10.3m                               | ◆駐車台数 | 3台      |
| ◆交通   | 北鉄バス 柳橋バス停220m 徒歩3分<br>IRいしかわ鉄道線 東金沢駅1.7km 徒歩22分 | ◆入居日  | 即時      |

※専任仲介業者あり 別途仲介手数料がかかります

【ライフライン】オール電化・上水道・下水道

【周辺環境】

- |                    |        |                 |        |
|--------------------|--------|-----------------|--------|
| *千坂小学校 (徒歩約10分)    | 約800m  | *北鳴中学校 (徒歩約27分) | 約2.1km |
| *スーパーマーケットハローゆいの里店 | 約1.2km | *かないちクリニック      | 約1.2km |
| *セブンイレブン金沢神谷内店     | 約500m  |                 |        |

# 株式会社イーハウジング

■宅地建物取引業・石川県知事(2)4234号 ■(公社)全日本不動産協会会員 ■(公社)不動産保証協会会員

取引態様  
(売主)

〒921-8054 石川県金沢市西金沢5丁目305番地

TEL/076-227-9733 FAX/076-227-9734 0120-889-733

MAIL/info@e-housing.vc HP/http://www.e-housing.vc

会社HPはこちらから



# 不動産購入費用概算

物件所在地

金沢市柳橋町丙11番3

物件価格	土地売買には消費税はかかりません 建物のみ消費税がかかります。	(税込) 29,980,000 円
公租公課 その他日割	【所有権移転日(登記日)をもって清算】 固定資産税・都市計画 (令和 7 年度: 234,900 円) 日割案分計算 円	
登記費用	【司法書士へお支払 ※司法書士指定あり】 ・移転登記、抵当権設定費用	約 350,000 円
銀行諸費用	【機関へお支払】 北陸 銀行の場合 ローン保証料 (返済期間 35 年 借入額 3,240 万円) 約 356,400 円 事務取扱手数料 約 円 ネット手数料 約 5,500 円	
印紙代	【売買契約書に貼付(印紙税)】	約 10,000 円
火災保険	【保険会社へお支払】 保険契約期間 5 年、契約プランによって異なります。	約 300,000 円
その他	国土交通省指定瑕疵保険 (500万円・2年間) 発行手数料 87,900 円 仲介手数料 1,055,340 円	
諸費用合計		約 2,458,765 円
合計金額	物件価格+諸費用	約 32,438,765 円

## ◆住宅ローン返済シュミレーション 借入額 3,240万円

北陸銀行/ほくぎん手数料定率型住宅ローン  
新規借入 2年固定金利特約型 年0.5% 一般団信、ボーナス払いなし

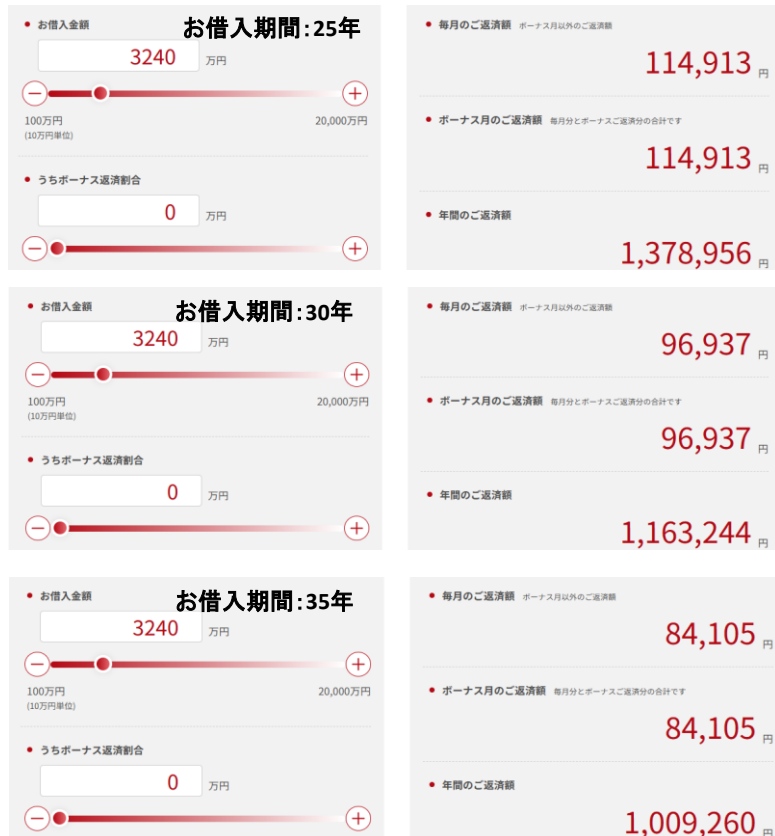

北陸銀行HPより引用